

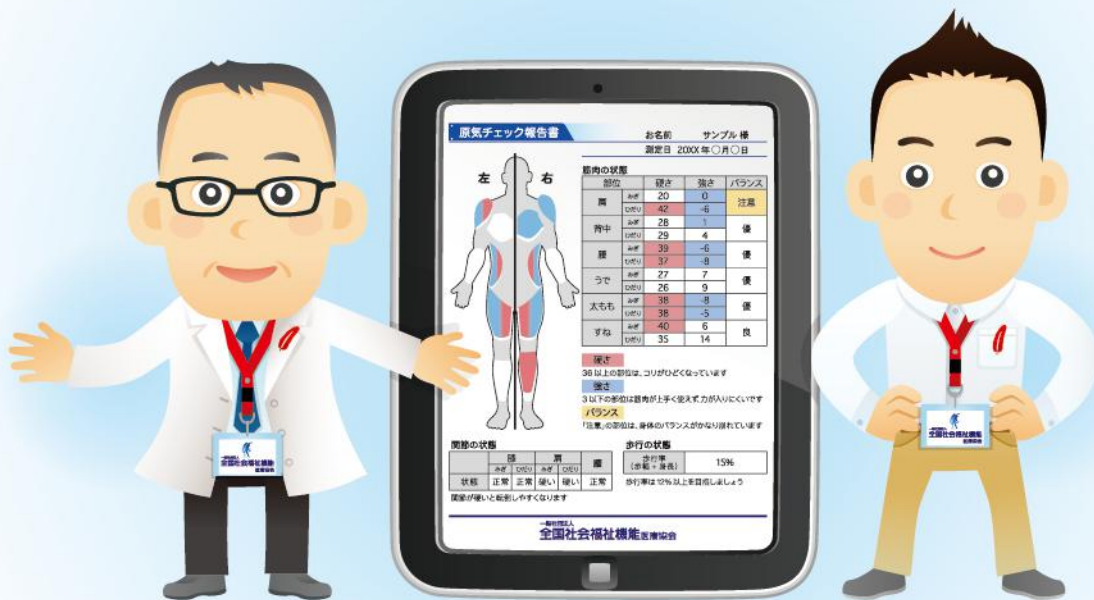

東洋医学の知見を活用し
より多くの方の笑顔に貢献する



原気機能訓練

GENKI KINOU KUNREN

一般社団法人
全国社会福祉機能医療協会

私たちは赤い羽根共同募金を通じて  社会福祉活動に取り組んでいます

赤い羽根共同募金

介護予防・転倒防止を目的とした「原気機能訓練」を 介護施設・障がい者施設にご提供しています

介護保険料の値上がりに伴い機能訓練に求められる成果は年々高まっています。そのため機能訓練の実施にあたっては「一人ひとり個別に計画された」「要介護者でも無理なく取り組める」「効果の高い」活動を行い「定期的に評価して計画を見直す」事が求められます。しかし作業時間の確保や、専門性を持った職員の募集は難しく、機能訓練の実施が困難となる場面も見受けられます。このような介護現場の声をもとに、施設の悩みを解決するためのオリジナルコンテンツ「原気機能訓練」を作成いたしました。

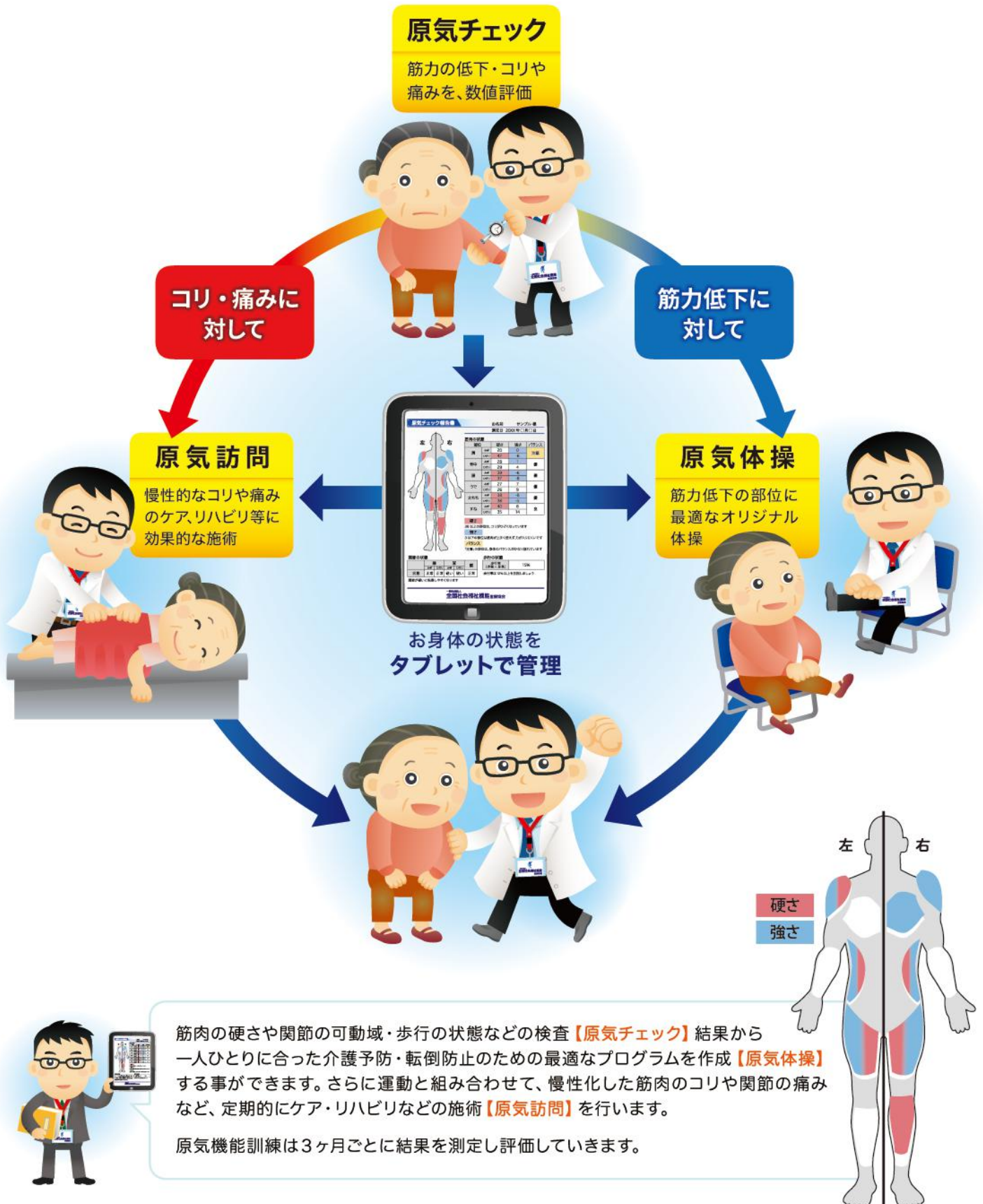

スタッフと一緒に施設の元気をサポートします

✓ スタッフの健康管理に



日々忙しいスタッフの身体ケアや、ぎっくり腰等の予防にも役立ちます。

お互いの得意分野を組み合わせたサービスで、利用者さんにもっと喜んでもらおう。



チームになって一緒に施設を盛り上げます

✓ 利用者様の元気な毎日に

定期的に訪問して機能訓練や体操などをします。
オリジナル原気体操はいろいろなバリエーションがあって皆さんに楽しんでもらえます。



✓ ケアマネやご家族にも喜ばれています

訓練内容やその結果はタブレットで管理され、いつでも簡単に見る事ができます。ケアマネや、ご家族へ説明もわかりやすく出来ます。



🌟 メリット



利用者様一人ひとりに合った運動計画を作成します。
個別機能訓練加算にもご利用ください。



私たちは、鍼灸師・あん摩マッサージ師の国家資格を持つ東洋医学従事者であり、慢性的な痛みや身体機能の低下をケアする機能医療の専門家です。この技術を介護予防に
応用する事で、一人ひとりに合った効果的な機能訓練を実施する事ができます。

地域包括ケアの実現に向けて私たちは活動しています

介護施設
障がい者施設など



介護予防センター
町内会・クラブ活動など



地元の皆さんが毎日元気に過ごせるよう、
地域の介護予防活動を頑張ります。



近隣の鍼灸・マッサージ院



実施させていただいた施設の声



社会福祉法人札幌協働福祉会様
小規模多機能型居宅介護たく・あいたんぼぼ
管理者 里村様

ケアマネの勧めもあり、先生には定期的に施設に来てもらって健康レクや痛みの相談会等を行っていただいています。またスタッフにも効果的な介護予防の方法を教えてくださいました。先生が来るのを心待ちにしている利用者さんも多く、皆さんとても喜んでいただいています。

札幌市介護予防センター
中央・鉄北様
相談員 五十嵐様 (お手紙より抜粋)

先日は、すこやか倶楽部にて講師を務めてくださり誠にありがとうございます。セミナーに参加された方からお電話があり、「これまでいりんなところで すこやか倶楽部に参加してきたけど今回のプログラムが一番良かった。」とお話をいただきました。

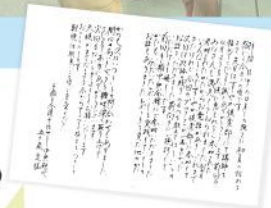

お気軽にお問合せください。

一般社団法人
全国社会福祉機能医療協会
〒060-0053 札幌市中央区南3条東2丁目5
TEL.011-522-9268 FAX.011-522-9269
<http://kinouryou.com>

担当